



KUZEY KIBRIS TÜRK CUMHURİYETİ RESMÎ GAZETE

Sayı : 73

EK III
TEBLİĞ VE İLANLAR

30 Nisan, 2013

Sayı : 237

POLİS ÖRGÜTÜ (KURULUŞ, GÖREV VE YETKİLERİ YASASI)

(51/1984, 27/1985, 27/1988, 32/1988, 6/1990, 53/1990, 76/1991, 56/1992, 56/1995, 36/1996, 9/1997, 21/2001, 26/2002, 47/2002, 13/2003, 57/2003, 19/2005, 50/2005, 46/2006, 55/2008, 70/2009, 87/2009, 36/2011, 38/2011, 14/2012, 1/2013, 2/2013 Sayılı Yasalar)

21, 42 ve 145'inci Maddeleri Uyarınca Yapılan Tüzük

Kuzey Kıbrıs Türk Cumhuriyeti Bakanlar Kurulu, değiştirilmiş şekliyle 51/1984 Sayılı Polis Örgütü (Kuruluş, Görev ve Yetkileri) Yasası'nın 21, 42 ve 145'inci maddelerinin verdiği yetkiye dayanarak, Polis Örgütü Planlama Kurulu tarafından hazırlanan, Güvenlik Kuvvetleri Komutanlığı tarafından kabul edilen aşağıdaki Tüzüğü onaylar.

Kısa İsim
06.08.2008
R.G 147
EK-III
AE.582

1. Bu Tüzük, Polis Mensuplarının Kılık ve Kıyafet (Değişiklik) Tüzüğü olarak isimlendirilir ve "Esas Tüzük" olarak anılan Polis Mensuplarının Kılık ve Kıyafet Tüzüğü ile birlikte okunur.

Esas Tüzüğün
2'nci
Maddesinin
Değiştirilmesi

2. (1) Esas Tüzük, 2'nci maddesinde yer alan "Giyecek Eşyası" tefsiri kaldırılmak ve yerine aşağıdaki yeni "Giyecek Eşyası" tefsiri konmak suretiyle değiştirilir:

"Giyecek Eşyası", Üniformalı tüm polis mensuplarının bu Tüzükle giymeleri öngörülen şapka, gömlek, pantolon, kargo pantolon, takım elbise, gece kıyafeti, soğuk iklim parkası, mont, kaban, çorap, ayakkabı, bot, çizme, bere, kep, örgü başlık, maske, tulum, spor bot, tişört, spor tişört, eldiven, dağcılık eldiveni, eşofman, spor şort, spor ayakkabısı, rüzgârlık, panço, fular, kravat, bel kemeri, yağmurluk, kordon ve Polis Genel Müdürlüğü tarafından temin edilen görevlere uygun giysileri kapsar."

- (2) Esas Tüzük, 2'nci maddesinde yer alan "Teçhizat" tefsiri kaldırılmak ve yerine aşağıdaki yeni "Teçhizat" tefsiri konmak suretiyle değiştirilir:

"Teçhizat", Üniformalı görev yapan tüm polis mensuplarının, bu Tüzükle saptanan üniforma ile birlikte giymeleri veya takmaları öngörülen teçhizat kemeri, tabanca kılıfı, palaska, şarjör kılıfını, kaskı ve Polis Genel Müdürlüğü tarafından temin edilen görevlere uygun teçhizatı kapsar."

Esas Tüzüğün
5'inci
Maddesinin
Değiştirilmesi

3. Esas Tüzük, 5'inci maddesinin (2)'nci fıkrası kaldırılmak ve yerine aşağıdaki yeni (2)'nci fıkrası konmak suretiyle değiştirilir:

- (2) "Üniforma giyen polis mensupları bina ve polis tesisleri dışında, polis araçlarını kullanırken veya polis araçlarında yolcu olarak bulunurken şapka, kep, bere veya örgü başlık takmak zorundadırlar."

Esas Tüzüğün
11'inci
Maddesinin
Değiştirilmesi

4. Esas Tüzük, 11'inci maddesinin (1)'inci fıkrası kaldırılmak ve yerine aşağıdaki (1)'inci fıkraya konmak suretiyle değiştirilir:

“(1) Polis kadrosunda görevli polis mensuplarına bu Tüzüğün 19, 19A ve 19B maddelerinde tarifleri yapılan giyecek eşyası ve teçhizatı tahsis edilir.”

Esas Tüzüğün 14’üncü maddesinin Değiştirilmesi 5. Esas Tüzük, 14’üncü maddesi kaldırılmak ve yerine aşağıdaki yeni 14’üncü madde konmak suretiyle değiştirilir:

“Giyecek Eşyası ve Teçhizatın Miktarı ve Kullanma Süreleri 14. Polis mensuplarına, bu Tüzüğün 19, 19A 19B, 20, 21 ve 22’nci maddeleri gereğince verilecek giyecek eşyası ve teçhizatın miktarı ve kullanma süreleri aşağıdaki gibidir:

Cinsi	Kullanma Süresi	Miktar	Başlangıçta Verilen Miktar
Yazlık Pantolon	1 Yıl	1 Adet	2 Adet
Kışlık Pantolon	1 Yıl	1 Adet	2 Adet
Kargo Pantolonu	1 Yıl	2 Adet	2 Adet
Takım Elbise	2 Yıl	1 Adet	1 Adet
Gece Kıyafeti Seti	3 Yıl	1 Adet	1 Adet
Ayakkabı	1 Yıl	1 Çift	2 Çift
Kazak	1 Yıl	1 Adet	1 Adet
Kaban	1 Yıl	1 Adet	1 Adet
Kep	1 Yıl	1 Adet	1 Adet
Bel Kemerı *	3 Yıl	1 Adet	1 Adet
Teçhizat Kemerı	3 Yıl	1 Adet	1 Adet
Mont *	3 Yıl	1 Adet	1 Adet
Kısa Kollu Gömlek	1 Yıl	1 Adet	2 Adet
Uzun Kollu Gömlek	1 Yıl	1 Adet	2 Adet
Şapka *	2 Yıl	1 Adet	1 Adet
Yağmurluk *	3 Yıl	1 Adet	1 Adet
Soğuk İklim Parkası	5 Yıl	1 Adet	1 Adet
Fular	1 Yıl	1 Adet	1 Adet
Bayan Çantası *	2 Yıl	1 Adet	1 Adet
Bere	1 Yıl	1 Adet	1 Adet
Örgü Başlık	2 Yıl	1 Adet	1 Adet
Maske	2 Yıl	1 Adet	1 Adet
Tulum	2 Yıl	1 Adet	1 Adet
Spor Bot	1 Yıl	1 Adet	1 Adet
Kısa Kollu Tişört	1 Yıl	1 Adet	1 Adet
Uzun Kollu Tişört	1 Yıl	1 Adet	1 Adet
Çorap (Bayan)	1 Yıl	6 Çift	6 Çift
Çorap (Erkek)	1 Yıl	3 Çift	3 Çift
Dağcılık Eldiveni	3 Yıl	1 Adet	1 Adet
Eşofman	2 Yıl	1 Adet	1 Adet
Spor Tişört	1 Yıl	1 Adet	1 Adet
Spor Şort	2 Yıl	1 Adet	1 Adet

Spor Ayakkabısı	1 Yıl	1 Çift	1 Çift
Spor Rüzgarlık	3 Yıl	1 Adet	1 Adet
Panço	5 Yıl	1 Adet	1 Adet
Motosikletli Polis Kıyafeti	2 Yıl	1 Set	1 Set
Bot	1 Yıl	1 Çift	1 Çift
Kordon	1 Yıl	1 Çift	1 Çift
Fosforik Mont	3 Yıl	1 Adet	1 Adet
Önlük	1 Yıl	1 Adet	1 Adet
Kravat	1 Yıl	1 Adet	1 Adet

Esas Tüzüğe Yeni 18A Maddesinin Eklenmesi

6. Esas Tüzük, 18'inci maddesinden hemen sonra aşağıdaki yeni 18A maddesi eklenmek suretiyle değiştirilir:

“Kullanılacak Malzemenin Cinsi 18A. Alınacak giyim kuşam malzemelerinde kullanılacak malzeme ve bunların teknik özellikleri, satın almaya esas teşkil edecek teknik şartnamenin hazırlık safhasında, şartnameyi hazırlayacak birimlerce günün teknolojik gelişmeleri göz önünde bulundurularak, görev şartlarına uygun olarak belirlenir.
Ancak, renk ve şekil olarak bu tüzükte belirtilen hükümlerin dışına çıkılamaz.”

Esas Tüzüğün 19'uncu Maddesinin Değiştirilmesi

7. Esas Tüzük, 19'uncu maddesi kaldırılmak ve yerine aşağıdaki yeni 19'uncu madde konmak suretiyle değiştirilir:

“Polis Kadrosunun Kıyafeti 19. Polis kadrosunda görevli polis mensuplarının aşağıdaki fıkralarda belirtilen renk, ve biçimde standart, aktif görev ve tören birliği olmak üzere üç tip kıyafeti vardır.

Ancak bu kıyafetlerin hangi personel tarafından ve nasıl kullanılacağı Polis Genel Müdürü tarafından belirlenir. Polis mensupları bu tip kıyafetlerin haricinde, Polis Genel Müdürlüğünce kendilerine görev esnasında giymeleri ve kullanmaları için verilen her türlü kıyafet veya teçhizatı kullanabilir.

- (1) **Standart Polis Kıyafeti:** Polis Genel Müdürü tarafından belirlenen birim ve görevlerde kullanılan kıyafet olup pantolon, gömlek, ceket, kazak, kravat, şapka, kep, örgü başlık, mont, soğuk iklim parkası, görev yeleği, yağmurluk, ayakkabı, bel kemeri, teçhizat kemeri, bayan çantası, kordon ve çoraptan oluşur. Standart polis kıyafeti yazlık ve kışlık olmak üzere iki tiptir. Bunun içerisinde, takım elbise giyileceği zaman ceket, pantolon, gömlek, kazak(tercihen), şapka, kravat, ayakkabı, çorap, bel kemeri ve kordon birlikte kullanılır bunların dışında diğer giysi ve teçhizatlar kullanılmaz. Yazlık takım elbise

Müdür Muavini ve daha üst rütbedeki personel tarafından tören ve Polis Genel Müdürü tarafından belirlenen özel günlerde giyilir.

Standart Kışlık Polis Kıyafeti:

- (A) **Pantolon:** Erkek ve bayanlar için kışlık olarak kullanılan pantolon koyu lacivert renk kumaştan imal edilir.(Şekil- 1)
- (B) **Gömlek:** Erkek ve bayanlar uzun kollu olarak kullanılan gömlek açık mavi renk kışlık kumaştan imal edilir. Gömlekler cepli ve apoletlidir. Cep kapakları üzerinde yatay boydan boya olacak şekilde koyu lacivert renk kumaştan imal edilen şerit kullanılır. Uzun kollu gömlek kravat ile birlikte kullanılır.(Şekil-2)
- (C) **Kazak:** Koyu lacivert renk malzemeden örülür ve apoletlidir.(Şekil-3)
- (Ç) **Ceket:** Tüm rütbedeki personel için kışlık elbiselik kumaştan olup koyu lacivert renktedir. Apoletli ve ceplidir. Ceketle beraber şapka giyilir. (Şekil-4)
- (D) **Kaban:** Polis Müdür Muavini ve üst rütbelere için kullanılır. Koyu lacivert renk malzemeden imal edilir.(Şekil-5)
- (E) **Mont:** Koyu lacivert renk malzemeden imal edilir. Apoletli ve ceplidir. (Şekil-6)
- (F) **Fosforik Mont:** Trafik operasyonel birimlerinde görev yapan personel için reflektifli sarı renkte imal edilir. apoletli ve ceplidir.(Şekil-6)
- (G) **Kravat:** Koyu lacivert renk kumaştan imal edilir.(Şekil-7)
- (H) **Örgü Başlık:** Koyu lacivert renk malzemeden örülür. Trafik birimlerinde görev yapan personelin örgü başlıkları beyaz renk malzemeden olur. (Şekil-8)
- (I) **Soğuk İklim Parkası:** Koyu lacivert renk kumaştan imal edilir. Apoletli ve ceplidir.(Şekil-9)
- (İ) **Erkek Çorabı:** Siyah renk kışlık malzemeden imal edilir.
- (J) **Bayan Çorabı:** Standart ten rengi şeffaf olmayan kışlık malzemeden üretilir.

Standart Yazlık Polis Kıyafeti:

- (A) **Pantolon:** Erkek ve bayanlar için yazlık olarak kullanılan koyu lacivert renk kumaştan imal edilir.(Şekil-1)
- (B) **Gömlek:** Erkek ve bayanlar için kısa kollu olarak kullanılan gömlek açık mavi renk yazlık kumaştan imal edilir. Gömlekler

cepli ve apoletlidir. Cep kapakları üzerinde yatay boydan boya olacak şekilde koyu lacivert renk kumaştan imal edilen şerit kullanılır. (Şekil-2)

- (C) **Ceket:** Yazlık elbiselik kumaştan olup koyu lacivert renktedir. Apoletli ve ceplidir. (Şekil-4)
- (Ç) **Erkek Çorabı:** Siyah renk yazlık malzemenen imal edilir.
- (D) **Bayan Çorabı:** Standart ten rengi şeffaf olmayan yazlık malzemenen üretilir.

Yazlık Ve Kışık Kıyafet İle Birlikte Kullanılan Kıyafetler:

- (A) **Görev Yeleği:** Koyu lacivert renk malzemenen imal edilir. Görev yeleği sivil çalışan personel tarafından giyilir. Trafik birimlerinde görev yapan personel için reflektifli sarı renkte imal edilir ve üniforma üzerine giyilir. (Şekil-10)
- (B) **Bel Kemeri:** 4.5 cm ile 5 cm arası genişlikten olup siyah renk deriden imal edilir. (Şekil-11)
- (C) **Teçhizat Kemeri:** Üzerinde tabanca kılıfı, kelepçe kılıfı, yedek şarjör kılıfı, cop kılıfı, el feneri kılıfı bulunan siyah renk malzemenen imal edilir. Ancak trafik birimlerinde görev yapan personele beyaz renk malzemenen imal edilir. (Şekil-11)
- (Ç) **Şapka:** Bütün rütbelere için takım elbiselerde kullanılan kışık kumaştan imal edilir. Erkek personel için yüz kısmı kasnaklıdır, yanlarında iki hava deliği bulunur, siperlik kısımlarının altı ise siyah renk malzemenendir ancak bayan personel için aynı malzemenen olup kenarları kalkık, ön ortası eğik ve üst kısmı bombeli olarak imal edilir. (Şekil-12)
- (D) **Kep:** Erkek ve bayanlar için aynı olup koyu lacivert renk kumaştan imal edilir. Trafik birimlerinde görev yapan personelin kepleri beyaz renk malzemenen olup siperliği lacivert renkte kumaştan imal edilir. (Şekil-13)
- (E) **Ayakkabı:** Erkek personel için ayakkabı siyah renk deriden imal edilir. Bağcıklı olup ön kısmı bombeli ve maskaratsızdır. Bayan personel için siyah renk deriden imal edilir ve kalın topukludur. (Şekil-14)
- (F) **Yağmurluk:** Siyah renkte olup arka ve ön kısmında reflektifli polis yazısı bulunur.

Ancak trafik birimlerinde görev yapan personel için reflektifli sarı renkte imal edilir.

- (G) **Kordon:** Siyah renk malzemeden örülür ve yalnız ceketin üzerine takılır.
 (H) **Bayan Çantası:** Siyah renk deriden imal edilir.

- (2) **Polisin Aktif Görev Kıyafeti:** Polis Genel Müdürü tarafından belirlenen birim ve görevlerde kullanılan kıyafet olup kargo pantolon, tişört, keş, örgü başlık, mont, soğuk iklim parkası, yağmurluk, bel ve teçhizat kemeri, bot, ve çoraptan oluşur.

Polisin Kışlık Aktif Görev Kıyafeti:

- (A) **Kargo Pantolon:** Koyu lacivert renk kışlık kumaştan imal edilir.

Ancak motosikletli trafik polisleri için özel olarak koyu lacivert renk malzemeden ve reflektifli olarak imal edilir. (Şekil-15)

- (B) **Tişört:** Açık mavi renk kumaştan uzun kollu olarak imal edilir. Apoletli ve koyu lacivert renk polo yakalıdır. Motosikletli trafik polisleri için uzun kollu tişört ise siyah renk malzemeden imal edilir. (Şekil-16)

- (C) **Mont:** Standart polis kıyafetinde kullanılan monttur. Ancak motosikletli trafik polisleri için özel olarak koyu lacivert renk malzemeden ve reflektifli olarak imal edilir. (Şekil-6)

- (Ç) **Soğuk İklim Parkası:** Standart polis kıyafetinde kullanılan soğuk iklim parkasıdır. (Şekil-9)

- (D) **Örgü Başlık:** Standart polis kıyafetinde kullanılan örgü başlıktır. (Şekil-8)

- (E) **Çorap:** Standart polis kıyafetinde kullanılan çoraptır.

Polisin Yazlık Aktif Görev Kıyafeti:

- (A) **Kargo Pantolon:** Koyu lacivert renk yazlık kumaştan imal edilir.

Ancak motosikletli trafik polisleri için özel olarak koyu lacivert renk malzemeden ve reflektifli olarak imal edilir. (Şekil-15)

- (B) **Tişört:** Açık mavi renk yazlık kumaştan kısa kollu olarak imal edilir. Apoletli ve koyu lacivert renk polo yakalıdır. Motosikletli trafik polisleri için kısa kollu tişört reflektifli sarı ve siyah renklerden imal edilir. (Şekil-16)

(C) **Çorap:** Standart polis kıyafetinde kullanılan yazlık çoraptır.

Yazlık Ve Kışık Kıyafet İle Birlikte Kullanılan Kıyafetler:

(A) **Kep:** Standart polis kıyafetinde kullanılan keptir. (Şekil-13)

(B) **Bel Kemeri:** Standart polis kıyafetinde kullanılan bel kemeridir. (Şekil-11)

(C) **Teçhizat Kemeri:** Standart polis kıyafetinde kullanılan teçhizat kemeridir. (Şekil-11)

(Ç) **Yağmurluk:** Standart polis kıyafetinde kullanılan yağmurluktur.

(D) **Bot:** Siyah renk malzemeden imal edilir. (Şekil-17)”

Esas Tüzüğe
Yeni 19A
Maddesinin
Eklenmesi

8. Esas Tüzük, 19’uncu maddesinden hemen sonra aşağıdaki yeni 19A ve 19B maddeleri eklenmek suretiyle değiştirilir:

“(1) Gece Kıyafeti 19A. Polis Genel Müdürü tarafından belirlenen gecelerde, Polis Genel Müdürü ve Yardımcıları tarafından giyilen kıyafetlerdir.

(1) **Erkek Gece Kıyafeti:** Pantolon, ceket, şapka, koyu lacivert renkte, kuşak ve papyon parlak lacivert renkte, gömlek ve eldiven düz beyaz renkte, ayakkabı, çorap ise siyah renktedir. (Şekil-18)

(A) **Pantolon:** Kışık elbiselik kumaştan olup koyu lacivert renkte, ortasındaki dikişin üzerinde bir cm. eninde sarı kumaştan zih bulunur.

(B) **Ceket:** Kışık elbiselik kumaştan olup koyu lacivert renktedir.

(C) **Şapka:** Standart polis kıyafetinde kullanılan şapkadır.

(Ç) **Kuşak:** Parlak lacivert renk malzemeden imal edilir.

(D) **Papyon:** Parlak lacivert renk malzemeden imal edilir.

(E) **Gömlek:** Beyaz renkli, normal yakalı, gizli düğmeli gömlek şeklindedir.

(F) **Eldiven:** Beyaz renk malzemeden imal edilir.

(G) **Ayakkabı:** Standart polis kıyafetinde kullanılan ayakkabıdır.

(2) **Bayan Gece Kıyafeti:** Etek, pantolon, ceket, şapka, koyu lacivert renkte, fular parlak lacivert renkte, gömlek ve eldiven düz beyaz renkte, ayakkabı siyah renk ve çorap ise ten rengindedir.

Bayan gece kıyafetinde tercihen pantolon veya etek giyilebilir. (Şekil-18)

- (A) **Etek:** Kışlık elbiselik kumaştan olup koyu lacivert renktedir.
- (B) **Pantolon:** Kışlık elbiselik kumaştan olup koyu lacivert renkte, ortasındaki dikişin üzerinde bir cm. eninde sarı kumaştan zıh bulunur.
- (C) **Ceket:** Kışlık elbiselik kumaştan olup koyu lacivert renktedir.
- (Ç) **Şapka:** Standart polis kıyafetinde kullanılan şapkadır.
- (D) **Fular:** Parlak lacivert renk malzemeden imal edilir.
- (E) **Gömlek:** Beyaz renkli, normal yakalı, gizli düğmeli gömlek şeklindedir.
- (F) **Eldiven:** Beyaz renk malzemeden imal edilir.
- (G) **Ayakkabı:** Standart polis kıyafetinde kullanılan ayakkabıdır.
- (H) **Çorap:** Standart polis kıyafetinde kullanılan bayan çorabıdır.

- (2) Tören Birliği Kıyafeti 19B. Resmi günlerde düzenlenen resmi geçit törenlerinde, karşılama ve uğurlama törenlerinde, cenaze törenlerinde ve Polis Genel Müdürü tarafından belirlenen diğer günlerde görevli personel tarafından giyilen kıyafet olup takım elbise, fular, kordon, bel kemeri, eldiven, şapka, ayakkabı ve çoraptan oluşur.
- (1) **Takım Elbise:** Standart polis ceket ve pantolonundan oluşan takım elbisedir.
 - (2) **Şapka:** Beyaz renk malzemeden, siperliği ise siyah renk malzemeden imal edilir.
 - (3) **Bel Kemeri:** Dört buçuk ile beş cm arası genişlikten olup beyaz renk deriden imal edilir. (Şekil-11)
 - (4) **Fular:** Beyaz renk malzemeden imal edilir.
 - (5) **Kordon:** Beyaz renk malzemeden örülür.
 - (6) **Ayakkabı:** Standart polis kıyafetinde kullanılan ayakkabıdır. (Şekil-14)
 - (7) **Çorap:** Standart polis kıyafetinde kullanılan çoraptır.
 - (8) **Eldiven:** Beyaz renk malzemeden imal edilir.”

Esas Tüzüğün 20'nci Maddesinin Değiştirilmesi 9. Esas Tüzük, 20'nci maddesi kaldırılmak ve yerine aşağıdaki yeni 20'nci madde konmak suretiyle değiştirilir:

İtfaiye
Kadrosu-
nun
Kıyafeti

20. İtfaiye kadrosunda görevli personelin aşağıdaki fıkralarda belirtilen renk ve biçimde olmak üzere yazlık ve kışlık iki tip kıyafeti vardır. İtfaiye Müfettiş Muavini ve daha üst rütbeli itfaiye personeli, polis kadrosunda görevli Müfettiş Muavini ve daha üst rütbeli personelin giydiği standart kıyafetin aynısını giyer.

(1) **Kışlık İtfaiye Kıyafeti**

İtfaiye kadrosunda itfaiye memuru ve itfaiye çavuşu olarak görev yapan personelin kışlık kıyafeti aşağıdaki bendlerde belirtilen renk ve biçimde olur:

- (A) **Pantolon:** siyah renk kışlık kumaştan imal edilir. Üzerinde reflektifli şeritler bulunur ve diz hizasında yan cepleri mevcuttur. (Şekil-19)
- (B) **Mont:** Standart polis kıyafetinde kullanılan monttur. (Şekil-6)
- (C) **Soğuk iklim Parkası:** Standart polis kıyafetinde kullanılan soğuk iklim parkasıdır. (Şekil-9)
- (Ç) **Tişört:** Bordo renk uzun kollu kışlık kumaştan imal edilir. Apoletli ve sıfır yakalıdır. (Şekil-20)
- (D) **Çorap:** Siyah renkte kışlık malzemeden imal edilir. Uzun konçlu olarak kullanılır.
- (E) **Örgü Başlık:** Siyah renk malzemeden örülür. (Şekil-8)
- (F) **Yağmurluk:** Siyah renk malzemeden imal edilip, üzerinde reflektifli şeritler bulunur.

(2) **Yazlık İtfaiye Kıyafeti:**

İtfaiye kadrosunda itfaiye memuru ve itfaiye çavuşu olarak görev yapan personelin yazlık kıyafeti aşağıdaki bendlerde belirtilen renk ve biçimde olur:

- (A) **Pantolon:** siyah renk yazlık kumaştan imal edilir. Üzerinde reflektifli şeritler bulunur ve diz hizasında yan cepleri mevcuttur. (Şekil-19)
- (B) **Tişört:** Bordo renk kısa kollu yazlık kumaştan imal edilir. Apoletli ve sıfır yakalıdır. (Şekil-20)
- (C) **Çorap:** Siyah renkte yazlık malzemeden imal edilir. Uzun konçlu olarak kullanılır.

(3) **Yazlık ve Kışlık İtfaiye Kıyafetinde Birlikte Kullanılan Kıyafetler:**

- (A) **Tulum:** Lacivert renk malzemeden imal edilip cepli ve fermuarlıdır.
- (B) **İtfaiye Kepi:** Siyah renk malzemeden imal edilir. (Şekil-13)

- (C) **Ayakkabı:** Siyah renk malzemeden imal edilir ve ön kısmı bombeli olup maskaratsızdır. (Şekil-14)
- (Ç) **Bot:** Siyah renk malzemeden imal edilir ve ısıya dayanıklıdır.
- (D) **Bel Kemer:** 4.5 cm ile 5 cm arası genişlikten olup siyah renk deriden imal edilir. (Şekil-11)
- (E) **Teçhizat Kemer:** Siyah renk malzemeden imal edilir ve üzerinde, matara kılıfı, fener kılıfı ve bıçak kılıfı mevcuttur. (Şekil-11)
- (F) **Eldiven:** Siyah renk malzemeden imal edilir.
- (G) **Operasyon Yeleği:** Reflektifli malzemeden imal edilir. Görev harici personelin yangın, sel, doğal afet gibi olaylara katıldığı zaman tanınması için kullanılır. (Şekil-10)
- (4) İtfaiye personeli yangın söndürme, sel veya herhangi bir doğal afetle mücadele ederken gerekli görülen ateşe dayanıklı, su geçirmez veya bu amaçla imal edilmiş ve itfaiye personeli için Polis Genel Müdürlüğüne satın alınan kıyafeti giyebilir ve teçhizat takabilir.”

Esas Tüzüğün 10. Esas Tüzük, 21'inci maddesi kaldırılmak ve yerine aşağıdaki yeni 21'inci Maddesinin Değiştirilmesi

“Özel Harekat Müdürlüğü Kıyafeti 21. Polis Özel Harekat Müdürlüğü personelinin aşağıdaki fıkralarda belirtilen renk ve biçimde olmak üzere yazlık ve kışlık iki tip kıyafeti vardır. Özel Harekat Personeli bu kıyafetlerin haricinde, görevin gerektirdiği ve bu amaçla imal edilmiş olup Polis Genel Müdürlüğü tarafından satın alınan kıyafeti giyebilir ve teçhizatı takabilir.

(1) **Kışlık Özel Harekat Kıyafeti**

Özel Harekat Müdürlüğünde görev yapan personelin kışlık kıyafeti aşağıdaki bendlerde belirtilen renk ve biçimde olur:

- (A) **Pantolon:** Siyah, toprak, kahverengi ve yeşil renk tonlarında kamuflajlı veya yalnız bu renklerden birinden olan kışlık kumaştan imal edilir.
- (B) **Gömlek:** Uzun kollu, cepli ve apoletlidir. Siyah, toprak, kahverengi ve yeşil renk tonlarında kamuflajlı veya yalnız bu renklerden birinden olan kışlık kumaştan imal edilir.

- (C) **Tiřört:** Uzun kollu, sıfır yakalı, siyah, toprak, kahverengi ve yeřil renk tonlarındaki kamuflajlı veya yalnız bu renklerden birinden olan kumařtan imal edilir.
- (Ç) **Soğuk İklim Parkası:** Siyah, toprak, kahverengi ve yeřil renk tonlarında kamuflajlı veya yalnız bu renklerden birinden olan malzemeden imal edilir. Parka cepli ve apoletlidir. (Şekil-9)
- (D) **Mont:** Siyah, toprak, kahverengi ve yeřil renk tonlarında kamuflajlı veya yalnız bu renklerden birinden olan malzemeden imal edilir. Mont cepli ve apoletlidir. (Şekil-6)
- (E) **Panço:** Kapüşonlu olup su ve rüzgâr geçirmez malzemeden siyah, toprak, kahverengi ve yeřil renk tonlarında kamuflajlı veya yalnız bu renklerden birinden imal edilir.
- (F) **Örgü Başlık:** Siyah, toprak, kahverengi ve yeřil renk tonlarındaki veya yalnız bu renklerden birinden olan kamuflajlı malzemeden imal edilir. (Şekil-8)
- (G) **Kazak:** Siyah veya yeřil renk malzemeden örülür ve apoletlidir. (Şekil-3)
- (H) **Çorap:** Koyu siyah renkte, uzun konçlu olarak imal edilir.

(2) **Yazlık Özel Harekat Kıyafeti**

Özel Harekât Müdürlüğünde görev yapan personelin yazlık kıyafeti ařağıdaki bendlerde belirtilen renk ve biçimde olur:

- (A) **Pantolon:** Siyah, toprak, kahverengi ve yeřil renk tonlarındaki kamuflajlı veya yalnız bu renklerden birinden olan yazlık kumařtan imal edilir.
- (B) **Gömlek:** Kısa kollu, cepli ve apoletlidir. Siyah, toprak, kahverengi ve yeřil renk tonlarındaki kamuflajlı veya yalnız bu renklerden birinden olan yazlık kumařtan imal edilir.
- (C) **Tiřört:** Kısa kollu, polo yakalı, apoletli olup siyah, toprak, kahverengi ve yeřil renk tonlarındaki kamuflajlı veya yalnız bu renklerden birinden olan kumařtan imal edilir.
- (Ç) **Çorap:** Yeřil veya siyah renk uzun konçlu yapılıdır.

(3) **Yazlık ve Kışık Özel Harekat Kıyafetleri İle Birlikte Kullanılan Kıyafetler:**

- (A) **Operasyon Tutumu:** Apoletli, cepli ve fermuarlıdır. Siyah, toprak, kahverengi ve yeşil renk tonlarındaki kamuflajlı veya yalnız bu renklerden birinden olan kumaştan imal edilir.
- (B) **Spor Bot:** Siyah renk malzemeden imal edilir.
- (C) **Palaska:** Siyah, toprak, kahverengi ve yeşil renk tonlarında kamuflajlı veya yalnız bu renklerden birinden olan malzemeden imal edilir.
- (Ç) **Bere:** Koyu yeşil kumaştan imal edilir. (Şekil-22)
- (D) **Kep:** Siyah, toprak, kahverengi ve yeşil renk tonlarındaki kamuflajlı veya yalnız bu renklerden birinden olan kumaştan imal edilir. (Şekil-13)
- (E) **Maske:** Siyah, toprak, kahverengi ve yeşil renk tonlarındaki kamuflajlı veya yalnız bu renklerden birinden olan malzemeden imal edilir. (Şekil-23)
- (F) **Tabanca Kılıfı:** Siyah, toprak, kahverengi ve yeşil renk tonlarındaki kamuflajlı veya yalnız bu renklerden birinden olan malzemeden imal edilir.
- (G) **Yedek Şarjör Kılıfı:** Siyah, toprak, kahverengi ve yeşil renk tonlarındaki kamuflajlı veya yalnız bu renklerden birinden olan malzemeden imal edilir.
- (H) **Eldiven:** Siyah, toprak, kahverengi ve yeşil renk tonlarındaki kamuflajlı veya yalnız bu renklerden birinden olan malzemeden imal edilir.
- (I) **Dağcılık Eldiveni:** Siyah, toprak, kahverengi ve yeşil renk tonlarındaki kamuflajlı veya yalnız bu renklerden birinden olan malzemeden imal edilir.
- (İ) **Eşofman:** Cepli olup, siyah, kırmızı ve beyaz renk ağırlıklı malzemeden imal edilir ve eşofman altının beli lastikli ve bağlı olur.
- (J) **Spor Tişört:** Sıfır yakalı olup, siyah, kırmızı ve beyaz renk malzemeden imal edilir.
- (K) **Spor Şort:** Siyah, kırmızı ve beyaz renk malzemelerden imal edilir.
- (L) **Spor Ayakkabısı:** Koşu tipi, ortopedik tabanlı olur.

- (M) **Rüzgârlık:** Siyah, kırmızı, beyaz veya lacivert renk ağırlıklı, su ve rüzgâr geçirmez, malzemenen yapılıır. Kapüşonlu, içerisi fileli ve kol ağızları lastikli olur.
- (N) **Fular:** Siyah, toprak, kahverengi ve yeşil renk tonlarındaki veya yalnız bu renklerden birinden olan kamuflajlı kumaştan imal edilir. (Şekil-56)”

Esas Tüzüğün 11. Esas Tüzük, 22’nci maddesi kaldırılmak ve yerine aşağıdaki yeni 22’nci madde konmak suretiyle değiştirilir:

Maddesinin
Değiştirilmesi

“Sivil Hizmet Görevlilerinin Kıyafeti 22. Polis Örgütü kadrosundaki Sivil Hizmet Görevlilerinin aşağıdaki fıkralarda belirtilen renk ve biçimde olmak üzere yazlık ve kışlık iki tip kıyafeti vardır. Ayrıca bu kıyafetlerin haricinde, görevin gerektirdiği ve bu amaçla imal edilmiş olup Polis Genel Müdürlüğü tarafından satın alınan kıyafeti giyebilir ve teçhizatı takabilir.

(1) **Kışlık Sivil Hizmet Görevlileri Kıyafeti:**

Sivil Hizmet Görevlilerinin kışlık kıyafetleri aşağıdaki bendlerde belirtilen renk ve biçimde olur.

- (A) **Gömlek:** Standart polis kıyafetinde kullanılan gömlek olup beyaz renk malzemenen imal edilir. (Şekil-2)
- (B) **Pantolon:** Standart polis kıyafetinde kullanılan kışlık pantolondur. (Şekil-1)
- (C) **Kazak:** Standart polis kıyafetinde kullanılan kazaktır. (Şekil-3)
- (C) **Ceket:** Standart Polis ceketini kumaştan imal edilir. (Şekil-57)
- (D) **Mont:** Apoletli ve cepli olup koyu lacivert renk kumaştan imal edilir. (Şekil-6)
- (E) **Kravat:** Standart polis kıyafetinde kullanılan kravattır. (Şekil-7)
- (F) **Erkek Çorabı:** Standart polis kıyafetinde kullanılan kışlık çoraptır.
- (G) **Bayan Çorabı:** Standart polis kıyafetinde kullanılan bayan çorabıdır.

(2) **Yazlık Sivil Hizmet Görevlileri Kıyafeti:**

Sivil Hizmet Görevlilerinin yazlık kıyafetleri aşağıdaki bendlerde belirtilen renk, cins ve biçimde olur:

- (A) **Gömlek:** Standart polis kıyafetinde kullanılan gömlek olup beyaz renk malzemenen imal edilir. (Şekil-2)
- (B) **Pantolon:** Standart polis kıyafetinde kullanılan yazlık pantolondur. (Şekil-1)

- (C) **Erkek Çorabı:** Standart polis kıyafetinde kullanılan yazlık çoraptır.
- (Ç) **Bayan Çorabı:** Ten rengi naylon şeffaf ve likralıdır. Diz altı olup burun takviyeli.
- (3) **Yazlık ve Kışık Sivil Hizmet Görevlileri Kıyafeti İle Birlikte Kullanılan Kıyafetler:**
- (A) **Fular:** Bayanlar için olup açık mavi renk malzemeden imal edilir. (Şekil-56)
- (B) **Bel Kemer:** Standart polis kıyafetinde kullanılan bel kemeridir. (Şekil-11)
- (C) **Ayakkabısı:** Standart polis kıyafetinde kullanılan ayakkabıdır. (Şekil-14)
- (Ç) **Kep:** Standart polis kıyafetinde kullanılan keptir. (Şekil-13)
- (D) **Bayan Omuz Çantası:** Standart polis kıyafetinde kullanılan bayan çantasıdır.
- (E) **Şapka:** Standart Polis Memuru Şapkasıdır. (Şekil-12)
- (4) **Sivil Hizmet Görevlisi İşçi Sınıfının Kıyafetleri:**
- (A) **Önlük:** Mavi renk kumaştan olup yazlık kısa, kışık ise uzun kollu olarak dikilir. Yakalı ve ceplidir. Bayanlarda yandan çift yırtmaç, erkeklerde arkadan tek yırtmacı bulunur. Temizlik işlerinde ve terzihane çalışan personel giyer.
- (B) **Tulum:** Lacivert renk kumaştan imal edilir ve bahçivanlık yapan, araç bakım kademelerinde, atölyelerde ve araç muayene merkezlerinde çalışan personel giyer.”

Esas Tüzüğün 23'üncü Maddesinin Değiştirilmesi

12. Esas Tüzük, 23'üncü maddesi kaldırılmak ve yerine aşağıdaki yeni 23'üncü madde konmak suretiyle değiştirilir:

- “Rütbe İşareti ve Takılar
23. Üniforma ile görev yapan polis mensuplarının polis yıldızı, polis rozeti, polis örgütü sembolü, branş işareti, spolet, rütbe işaretleri, şapka(kep bere ve örgü başlık dahil) kokartı ile isim plakaları aşağıda belirtilen renk ve şekillerde kumaş üzerine işlemeli, metal veya başka bir malzemeden olur.
- (1) **Polis Yıldızı:** Sekiz köşeli yıldız olup ortasında Polis Yıldızının yarıçapında, beyaz renkte çember bulunur. Çember içerisinde ise yukarıya bakan kırmızı ay ve yıldız olur. Sarı ve gümüş renklerde kullanılır. (Şekil-24)
- (2) **İtfaiye Yıldızı:** Sekiz köşeli olup ortasında itfaiye yıldızının yarı çapında, beyaz renkte çember bulunur. Çember içerisinde itfaiye

simgesi olur. Sarı ve gümüş renklerde kullanılır. (Şekil-25)

- (3) **Özel Harekat Yıldızı:** Standart polis yıldızı üzerine eklenen kartal figürü ile birlikte olur. Sarı ve gümüş renklerde kullanılır. (Şekil-26)
- (4) **Sivil Hizmet Görevlisi Yıldızı:** Sekiz köşeli yıldız olup ortasında Sivil Hizmet Görevlisi Yıldızının yarıçapında, beyaz renkte çember bulunur. Çember içerisinde ise yukarıya bakan kırmızı ay ve yıldız olur. Mavi renkte kullanılır. (Şekil-24)
- (5) **Polis Rozeti:** Koyu lacivert renk kumaş üzerine, 7cm boyunda ve 6 cm eninde olup ortasında 0.5cm eninde defneyaprağı desenli çelenk ve bunun içerisinde 3.5cm çapında standart polis yıldızı bulunur. Rozetin üst kısmında ortaya gelecek şekil büyük harflerle "arial" formatında yazılmış 'POLİS' yazısı olur. Müfettiş Sınıfına kadar olan rütbeler için gümüş iplikten, Polis Müdürü ve Polis Müdür Muavini rütbeleri için sarı floş iplikten ve Polis Genel Müdürü ve Yardımcıları için ise sarı sim iplikten işlemelidir. (Şekil-27)
- (6) **İtfaiye Rozeti:** Siyah renk kumaş üzerine, 7cm boyunda ve 6 cm eninde olup ortasında 0.5cm eninde defne yaprağı desenli çelenk ve bunun içerisinde 3.5cm çapında standart İtfaiye yıldızı bulunur. Rozetin üst kısmında ortaya gelecek şekil büyük harflerle "arial" formatında yazılmış 'POLİS' yazısı olur. Müfettiş Sınıfına kadar olan rütbeler için gümüş iplikten, Polis Müdürü ve Polis Müdür Muavini rütbeleri için sarı floş iplikten işlemelidir. (Şekil-28)
- (7) **Özel Harekat Rozeti:** Siyah renk kumaş üzerine, 7cm boyunda ve 6 cm eninde olup ortasında 0.5cm eninde defne yaprağı desenli çelenk ve bunun içerisinde 3.5cm çapında standart Polis Özel Harekat yıldızı bulunur. Müfettiş Sınıfına kadar olan rütbeler için gümüş iplikten, Polis Müdürü ve Polis Müdür Muavini rütbeleri için sarı floş iplikten işlemelidir. (Şekil-29)
- (8) **Sivil Hizmet Görevlisi Rozeti:** Mavi renk kumaş üzerine, 7cm boyunda ve 6 cm eninde olup ortasında koyu lacivert renk 0.5cm eninde defne yaprağı desenli çelenk, bunun etrafında "POLİS GENEL MÜDÜRLÜĞÜ" yazısı ve yine defne yaprağı desenli çelenk içerisinde 3.5cm çapında koyu lacivert renk standart sivil hizmet görevlileri yıldızı, rozetin üst kısmında ortaya gelecek şekil büyük harflerle "arial" formatında yazılmış 'SİVİL HİZMET GÖREVLİSİ' yazısı bulunur. (Şekil-30)

- (9) **Polis Örgütü Sembolü:** Zemini koyu lacivert renk kumaştan, 7cm boyunda ve 6cm eninde, üst kenarı düz, alt kenarı dışa doğru ovaldır. Tam ortasında ay ve yıldız sağa bakan 4cm boyunda, 2.5cm eninde Kuzey Kıbrıs Türk Cumhuriyeti bayrağı bulunur. Çevresinde bulunan 2 mm enindeki şerit ile bayrak üzerindeki "K K T C" ve altındaki "POLİ S" yazısı; Müfettiş Sınıfına kadar olan rütbeler için gümüş iplikten, Polis Müdürü ve Polis Müdür Muavini rütbeleri için sarı floş iplikten ve Polis Genel Müdürü ve Yardımcıları için ise sarı sim iplikten işlemelidir. (Şekil-31)
- (10) **Branş İşaretleri:** Üniforma ile görev yapan polis mensuplarının hangi birimde görev yaptığını gösteren 7cm eninde ve 7cm boyundaki işaretlerdir. Üzerindeki yazılar "arial" karakterinde büyük harflerle yazılır. Orta kısmında bulunan dairesel kısım içerisinde üzerinde branş simgeleri bulunan polis yıldızı bulunmakta olup alt kısmında defne yaprakları motifi yer almaktadır. Branş işaretleri çeşitleri aşağıda belirtildiği gibidir.
- (A) **Polis Genel Müdürlüğü İşareti:** Koyu lacivert renk zemin üzerine sarı floş iplikten işlemelidir. (Şekil-32)
- (B) **Özel Kalem İşareti:** Kırmızı renk zemin üzerine beyaz ve sarı floş iplikten işlemelidir. (Şekil-33)
- (C) **İdari Polis İşareti:** Koyu lacivert renk zemin üzerine gümüş iplikten işlemelidir. (Şekil-34)
- (Ç) **Adli Polis İşareti:** Bordo renk zemin üzerine gümüş iplikten işlemelidir. (Şekil-35)
- (D) **Trafik Polisi İşareti:** Sarı renk zemin üzerine siyah iplikten işlemelidir. (Şekil-36)
- (E) **İtfaiye İşareti:** Siyah renk zemin üzerine kırmızı iplikten işlemelidir. (Şekil-37)
- (F) **Polis Okulu İşareti:** Beyaz renk zemin üzerine kırmızı, siyah ve yeşil iplikten işlemelidir. (Şekil-38)
- (G) **Muhaceret Polisi İşareti:** Mavi renk zemin üzerine gümüş iplikten işlemelidir. (Şekil-39)
- (H) **İdari İşler İşareti:** Koyu lacivert renk zemin üzerine gümüş iplikten işlemelidir. (Şekil-40)

- (I) **İletişim Bilgi İşlem İşareti:** Mavi renk zemin üzerine koyu lacivert iplikten işlemelidir. (Şekil-41)
- (İ) **Siyasi Polis İşareti:** Koyu lacivert renk zemin üzerine gümüş iplikten işlemelidir. (Şekil-42)
- (J) **Narkotik İşareti:** Bordo renk zemin üzerine gümüş iplikten işlemelidir. (Şekil-43)
- (K) **Mali Polis İşareti:** Bordo renk zemin üzerine gümüş iplikten işlemelidir. (Şekil-44)
- (L) **Özel Harekat İşareti:** Siyah renk zemin üzerine toprak renk iplikten işlemelidir. (Şekil-45)
- (M) **Denetleme Kurulu :** Koyu lacivert renk zemin üzerine sarı floş iplikten işlemelidir. (Şekil-46)
- (N) **PGM-ARGE:** Koyu lacivert renk zemin üzerine sarı floş iplikten işlemelidir. (Şekil-47)
- (11) **Rütbe İşaretleri:** Üniforma ile görev yapan polis mensuplarının takma apolet, üzerindeki rütbe işaretleri ve apoletler aşağıda belirtildiği gibidir.
- (A) **Polis Memuru İşareti:** Koyu lacivert renk malzemedan takma apolet olup her iki kenarında 6mm eninde gümüş iplikten işlemeli şerit, apoletin alt kısmında iki şerit arasında 8mm eninde defne yaprağı motifi ve defne yaprağı motifi üzerinde ise 4.5cm boyunda ve 1.5cm eninde gümüş renk metal sicil plakası bulunur. Polis Okulu Müdürlüğünde Temel Eğitim gören öğrencilerin apoletlerinde, her iki kenarında bulunan 6mm enindeki şerit işleme kırmızı iplikten olur. (Şekil-48)
- (B) **Sivil Hizmet Görevlisi İşareti:** Mavi renk malzemedan takma apolet olup her iki kenarında 6mm eninde koyu lacivert renk iplikten işlemeli şerit, apoletin alt kısmında iki şerit arasında 8mm eninde aynı renkte defne yaprağı motifi ve defne yaprağı motifi üzerinde 1. Derece sivil hizmet görevlilerinde iki şerit arasında 6mm. Eninde üç düz çizgi, 2.Derece sivil hizmet görevlilerinde iki şerit arası iki düz çizgi, 3. Derece sivil hizmet görevlilerinde iki şerit arası bir düz çizgi, 4. Derece sivil hizmet görevlilerinde ise düz çizgi kullanılmaz. (Şekil-49)

- (C) **Polis Çavuşu Rütbe İşareti:** Koyu lacivert renk malzemedden takma apolet olup her iki kenarında 6mm eninde gümüş iplikten işlemeli şerit, apoletin alt kısmında iki şerit arasında 8mm eninde defne yaprağı motifi ve defne yaprağı motifinden sonra 6mm eninde gümüş iplikten işlemeli iç içe üç zaviyeli şerit bulunur. (Şekil-50)
- (Ç) **Müfettiş Sınıfı Rütbe İşareti:** Koyu lacivert renk malzemedden takma apolet olup her iki kenarında 6mm eninde gümüş iplikten işlemeli şerit, apoletin alt kısmında iki şerit arasında 8mm eninde defne yaprağı motifi ve defne yaprağı motifinden sonra Müfettiş Muavinleri için bir adet Müfettiş için iki adet ve Baş Müfettiş için ise üç adet 2.5cm çapında sekiz köşeli gümüş iplikten işlemeli yıldız bulunur. (Şekil-51)
- (D) **Müdür Sınıfı Rütbe İşareti:** Koyu lacivert renk malzemedden takma apolet olup her iki kenarında 6mm eninde sarı floş iplikten işlemeli şerit, apoletin alt kısmında iki şerit arasında 8mm eninde defne yaprağı motifi ve defne yaprağı motifinden sonra 3.5cm çapında polis yıldızı ile Polis Müdür Muavinleri için bir adet, Polis Müdürleri için ise iki adet sarı floş iplikten işlemeli 2.5cm çapında sekiz köşeli yıldız bulunmaktadır. Ayrıca takım elbise ceketi, yazlık ve kışlık gömlek yaka uçlarında sarı floş iplikten işlemeli birer spolet bulunur. (Şekil-52)
- (E) **Genel Müdür ve Yardımcılarının Rütbe İşaretleri :** Koyu lacivert renk malzemedden takma apolet olup her iki kenarında 5mm eninde sarı sim işlemeli defne yaprağı motifi, apoletin alt kısmında defne yaprağından çelenk motifi içerisinde 3cm çapında polis yıldızı ve polis yıldızı üzerinde Polis Genel Müdür Yardımcıları için bir adet Polis Genel Müdür için iki adet sarı sim işlemeli 2.5cm çapında sekiz köşeli yıldız bulunur. Ayrıca takım elbise ceketi, yazlık ve kışlık gömlek yaka uçlarında sarı sim iplikten işlemeli birer spolet bulunur. (Şekil-53)

- (F) **Özel Harekat Rütbe İşaretleri:** Siyah, toprak, kahverengi ve yeşil renk tonlarındaki kamuflajlı veya yalnız bu renklerin birinden takma apolet olup polis memuru, polis çavuşu, polis müfettiş sınıfı ve polis müdür sınıfı işaretleri ile aynı şekilde kullanılır.
- (12) **Kokart:** 5cm çapında Polis, İtfaiye, Özel Harekat ve Sivil Hizmet Görevlisi yıldızı şeklinde kullanılır. Müfettiş Sınıfına kadar olan rütbeler için gümüş iplikten, Polis Müdürü ve Polis Müdür Muavini rütbeleri için sarı floş iplikten ve Polis Genel Müdürü ve Yardımcıları için ise sarı sim iplikten işlemelidir. Sivil Hizmet görevlilerinin kokardı ise mavi renk iplikten işlemelidir. (Şekil-54)
- (13) **İsim Plakası:** Polis kadrosu, Sivil Hizmet Görevlileri kadrosu ve İtfaiye kadrosu' nun isimliği; 7cm genişliğinde, 2 cm yüksekliğinde siyah renkli malzemeden yapılır. Polis Özel Harekat personeli için siyah, toprak, kahverengi ve yeşil renk tonlarındaki kamuflajlı veya yalnız bu renklerden birinden olan kumaştan imal edilir. İsimlik içerisinde Polis, Sivil Hizmet Görevlileri ve İtfaiye kadrosunda beyaz, Polis Özel Harekat kadrosunda ise siyah renkli malzeme ile "arial" fontta personelin adı ve soyadı yazılır. (Şekil-55)"

Esas Tüzüğün 13. Esas Tüzük, 24'üncü maddesi kaldırılmak ve yerine aşağıdaki yeni 24'üncü Maddesinin 24'üncü madde konmak suretiyle değiştirilir.
Değiştirilmesi

"İşaretlerin 24. Üniforma ile görev yapan polis mensuplarının polis Yerleri rozeti, polis örgütü sembolü, branş işareti, şapka, kep, bere ve örgü başlık kokartı, isim plakası, spolet ile rütbe işaretlerinin resmi kıyafet üzerindeki yerleri aşağıdaki şekilde olur.

(1) **Kep, Örgü Başlık ve Bere İşaretleri:**

- (A) **Polis Memuru ve Polis Çavuşu:** Kepin ön kısmında, siyah renk malzemeden imal edilmiş 2cm eninde, sağ ve sol taraftan üzerinde kabartma ay yıldız olan gümüş renk zimba düğme ile tutturulmuş sakındırak, kepin ön orta kısmında gümüş işlemeli polis kokartı, arka kısmında ise 1cm boyunda büyük harflerle ortaya gelecek şekilde gümüş işlemeli "POLİS" yazısı bulunur. Örgü başlıkta yalnız polis kokartı bulunur.

- (B) **Müfettiş Sınıfı** : Kepin ön kısmında, siyah renk malzemeden imal edilmiş 2cm eninde, sağ ve sol taraftan üzerinde kabartma ay yıldız olan gümüş renk zimba düğme ile tutturulmuş sakındırak, sakındırağın ve siperliğin üzerinde 1cm eninde gümüş işlemeli şerit, kepin ön orta kısmında gümüş işlemeli polis kokartı, arka kısmında ise 1cm boyunda büyük harflerle ortaya gelecek şekilde gümüş işlemeli "POLİS" yazısı bulunur. Örgü başlıkta yalnız polis kokartı bulunur.
- (C) **Müdür Sınıfı** : Kepin ön kısmında, siyah renk malzemeden imal edilmiş 2cm eninde, sağ ve sol taraftan üzerinde kabartma ay yıldız olan sarı renk zimba düğme ile tutturulmuş sakındırak, sakındırağın ve siperliğin üzerinde 1cm eninde sarı floş işlemeli şerit, kepin ön orta kısmında sarı floş işlemeli polis kokartı, arka kısmında ise 1cm boyunda büyük harflerle ortaya gelecek şekilde sarı floş işlemeli "POLİS" yazısı bulunur. Örgü başlıkta yalnız polis kokartı bulunur.
- (Ç) **Polis Genel Müdürü Yardımcıları**:Kepin ön kısmında, siyah renk malzemeden imal edilmiş 2cm eninde, sağ ve sol taraftan üzerinde kabartma ay yıldız olan sarı renk zimba düğme ile tutturulmuş sakındırak, sakındırağın üzerinde 1cm eninde sarı sim işlemeli şerit, siperliğin üzerinde 1.5cm eninde sarı sim işlemeli bir sıra defne yaprak motifi, kepin ön orta kısmında sarı sim işlemeli polis kokartı, arka kısmında ise 1cm boyunda büyük harflerle ortaya gelecek şekilde sarı sim işlemeli "POLİS" yazısı bulunur. Örgü başlıkta yalnız polis kokartı bulunur.
- (D) **Polis Genel Müdürü**: Kepin ön kısmında, siyah renk malzemeden imal edilmiş 2cm eninde, sağ ve sol taraftan üzerinde kabartma ay yıldız olan sarı renk zimba düğme ile tutturulmuş sakındırak, sakındırağın üzerinde 1cm eninde sarı sim işlemeli şerit, siperliğin üzerinde 1.5cm eninde sarı sim işlemeli iki sıra defne yaprak motifi, kepin ön orta kısmında sarı sim işlemeli polis kokartı, arka kısmında ise 1cm boyunda büyük harflerle ortaya gelecek şekilde sarı sim işlemeli "POLİS"

yazısı bulunur. Örgü başlıkta yalnız polis kokartı bulunur.

- (E) **İtfaiye Memuru ve İtfaiye Çavuşu:** Standart Polis Memuru ve Polis Çavuşu kepinde kullanılan işaretler ile aynı olup kokartı itfaiye kokartıdır. Arka kısmında ise 1cm boyunda büyük harflerle ortaya gelecek şekilde kırmızı işlemeli "İTFAİYE" yazısı bulunur. Örgü başlıkta yalnız polis kokartı bulunur.
- (F) **Özel Harekat:** Standart Polis Memuru, Polis Çavuşu, Müfettiş Sınıfı ve Müdür Sınıfında kullanılan kep işaretleri ile aynı olup kokartı Özel Harekat kokartıdır. Arka kısmında ise "POLİS" yazısı bulunmamaktadır. Bere ve Örgü başlıkta yalnız Özel Harekat kokartı bulunur.
- (G) **Sivil Hizmet Görevlisi:** Standart Polis Memuru ve Polis Çavuşu kepinde kullanılan işaretler ile aynı olup kokartı Sivil Hizmet Görevlisi kokartıdır. Arka kısmında ise "POLİS" yazısı bulunmamaktadır. Örgü başlıkta yalnız Sivil Hizmet Görevlisi kokartı bulunur.

(2) **Şapkalarındaki İşaretler :**

- (A) **Polis Memuru ve Polis Çavuşu Şapkası:** Şapkanın ön kısmında, siyah renk malzemedan imal edilmiş 2cm eninde, sağ ve sol taraftan üzerinde kabartma ay yıldız olan gümüş renk zimba düğme ile tutturulmuş sakındırak, şapkanın ön orta kısmında gümüş işlemeli polis kokartı bulunur.
- (B) **Müfettiş Sınıfı Şapkası:** Şapkanın ön kısmında, siyah renk malzemedan imal edilmiş 2cm eninde, sağ ve sol taraftan üzerinde kabartma ay yıldız olan gümüş renk zimba düğme ile tutturulmuş sakındırak, sakındırağın ve siperliğin üzerinde 1cm eninde gümüş işlemeli şerit, şapkanın ön orta kısmında gümüş işlemeli polis kokartı bulunur.
- (C) **Müdür Sınıfı Şapkası:** Şapkanın ön kısmında, siyah renk malzemedan imal edilmiş 2cm eninde, sağ ve sol taraftan üzerinde kabartma ay yıldız olan sarı renk zimba düğme ile tutturulmuş sakındırak, sakındırağın ve siperliğin üzerinde 1cm eninde sarı floş işlemeli şerit, şapkanın ön orta kısmında sarı floş işlemeli polis kokartı bulunur.

- (Ç) **Polis Genel Müdürü Yardımcıları Şapkası:**
Şapkanın ön kısmında, siyah renk malzemeden imal edilmiş 2cm eninde, sağ ve sol taraftan üzerinde kabartma ay yıldız olan sarı renk zımba düğme ile tutturulmuş sakındırak, sakındırağın üzerinde 1cm eninde sarı sim işlemeli şerit, siperliğin üzerinde 1.5cm eninde sarı sim işlemeli bir sıra defne yaprak motifi, şapkanın ön orta kısmında sarı sim işlemeli polis kokartı bulunur.
- (D) **Polis Genel Müdürü Şapkası:** Şapkanın ön kısmında, siyah renk malzemeden imal edilmiş 2cm eninde, sağ ve sol taraftan üzerinde kabartma ay yıldız olan sarı renk zımba düğme ile tutturulmuş sakındırak, sakındırağın üzerinde 1cm eninde sarı sim işlemeli şerit, siperliğin üzerinde 1.5cm eninde sarı sim işlemeli iki sıra defne yaprak motifi, şapkanın ön orta kısmında sarı sim işlemeli polis kokartı bulunur.
- (E) **Sivil Hizmet Görevlisi:** Standart Polis Memuru ve Polis Çavuşu şapkasında kullanılan işaretler ile aynı olup kokartı Sivil Hizmet Görevlisi kokartıdır.
- (3) **Tişört, Gömlek, Kazak, Ceket, Mont, Soğuk İklim Parkası, Kaban ve Yelek üzerine takılan işaretler:**
Tişört, Gömlek, Kazak, Ceket, Mont, Soğuk İklim Parkası, Kabanlarda, omuz apoletleri üzerine rütbe işareti, sol göğüs üstünde rozet, sağ göğüs üstünde isimlik tabelası, sağ kolda omuz dikişinden 7cm aşağıda branş işareti, yine sol kolda omuz dikişinden 7cm aşağıda polis örgütü sembolü bulunur. Ayrıca Polis Müdürü Sınıfı, Polis Genel Müdür Yardımcıları ve Polis Genel Müdüründe takım elbise ceketi, kışlık ve yazlık gömlek yaka uçlarında birer spolet bulunur. Görev yeleklerinde ise işaret olarak sadece sol göğüs üzerinde polis rozeti bulunur.” (Şekil-58)

Esas Tüzüğün 14. Esas Tüzük, 25'inci maddesi kaldırılmak ve ondan sonra gelen maddeler 25'inci Maddesinin Kaldırılması

- Esas Tüzük
27'nci
Maddesinin
Kaldırılması
15. Esas Tüzük, 27'inci maddesi kaldırılmak ve ondan sonra gelen maddeler yeniden sayılandırılmak suretiyle değiştirilir.
- Geçici Madde
Mevcut
Üniformaların
Kullanılmaya
Devam
Edilmesi
A.E 582/2008
1. Bu Tüzüğün yürürlüğe girdiği tarihte, yeni üniformaların üretiminin tamamlanmaması halinde, esas Tüzükte düzenlenen üniformalar, yeni üniformaların üretiminin tamamlanmasına kadar giyimeye devam edilir.
- Yürürlüğe
Giriş
16. Bu Tüzük, Resmi Gazete'de yayımlandığı tarihten başlayarak yürürlüğe girer.

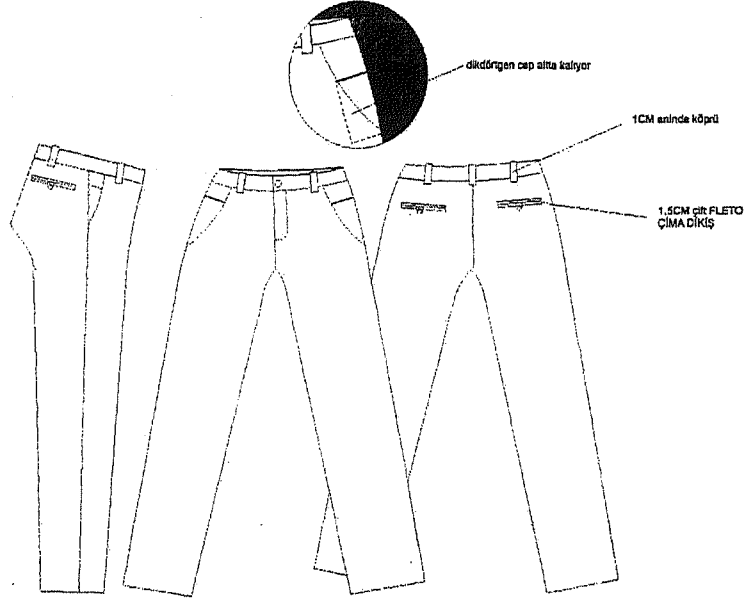
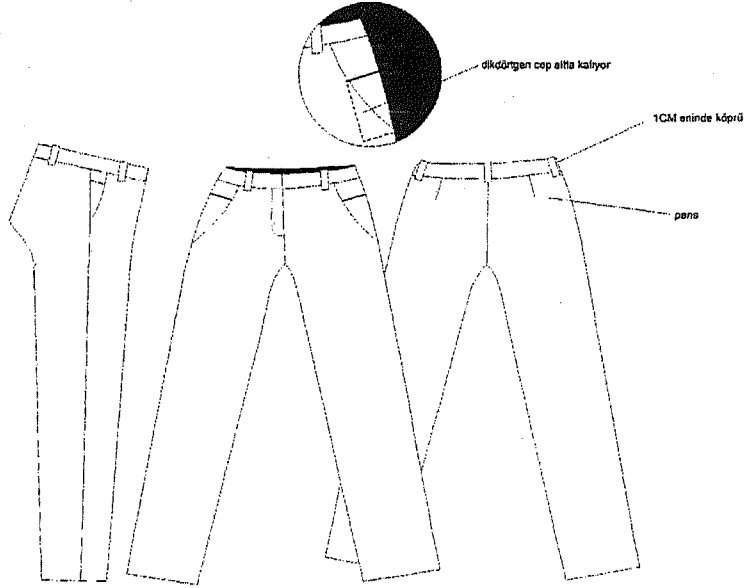
Pantolon**Sekil-1****Erkek Pantolon:****Bayan Pantolon:**

Gömlek

Şekil-2

Kışlık Gömlek

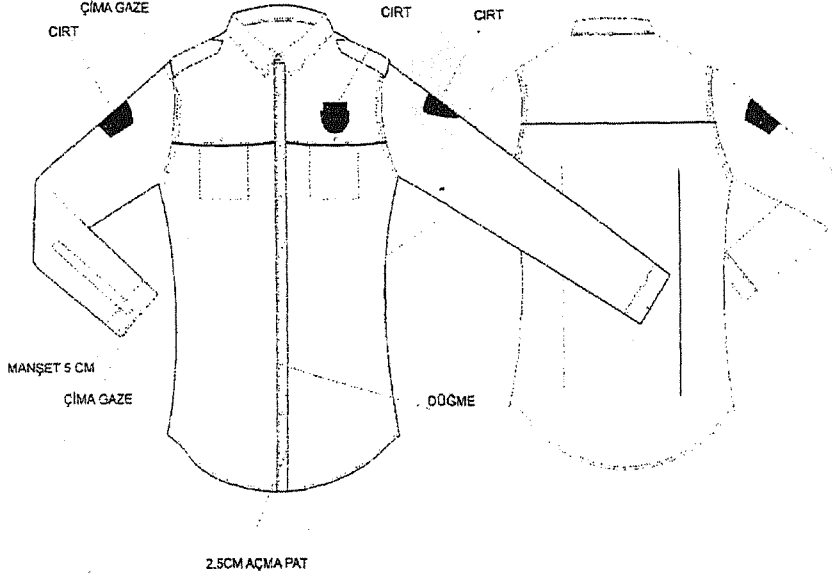

Yazlık Gömlek

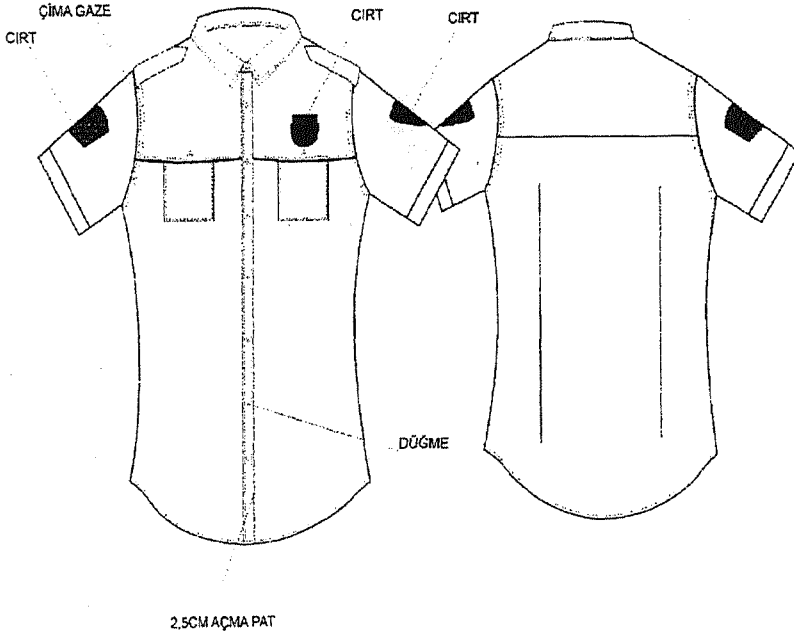

Kazak:

Şekil-3

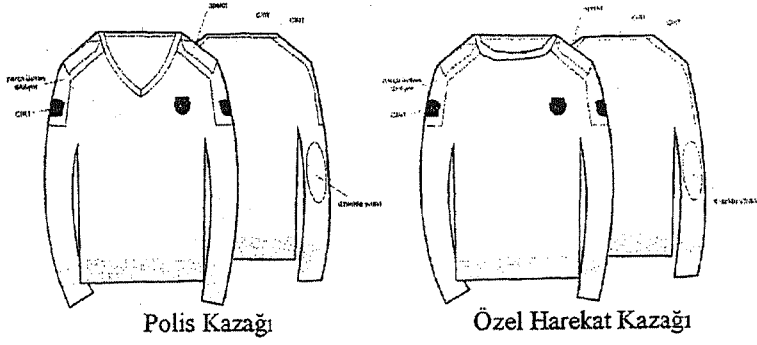

Ceket

Şekil-4

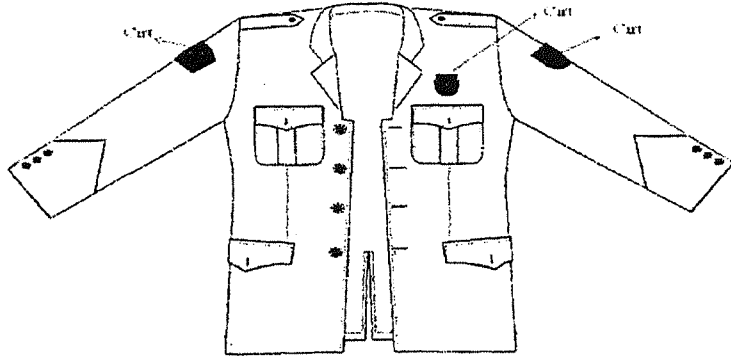

Kaban:

Şekil-5

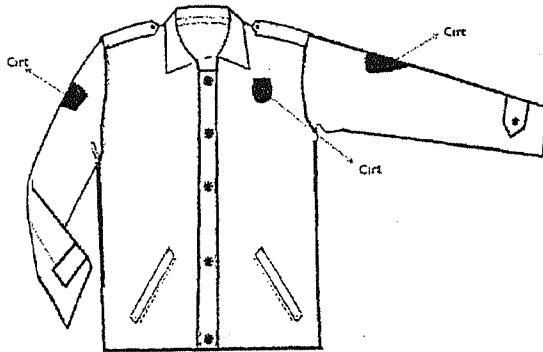

Mont:
Önden Görünüş:

Şekil-6

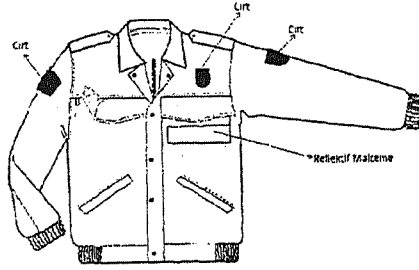

Arkadan Görünüş:

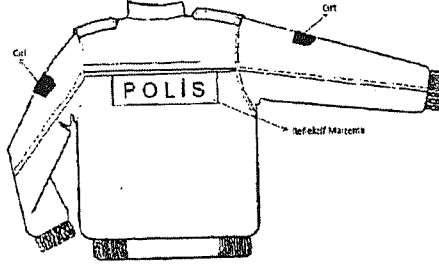

Kravat:

Şekil-7

Önden Görünüş:

Arkadan Görünüş:



Örgü Başlık:

Şekil-8

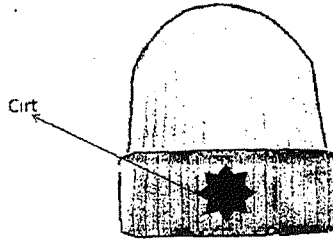

Soguk İklim Parkası:

Şekil-9

Önden Görünümü

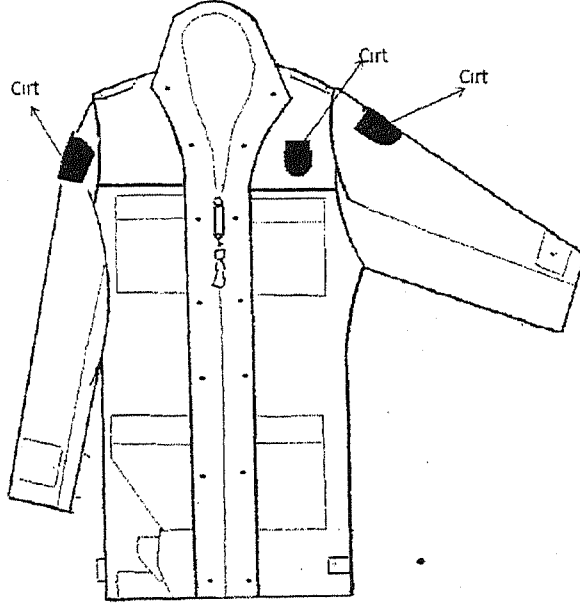

Arkadan Görünüm

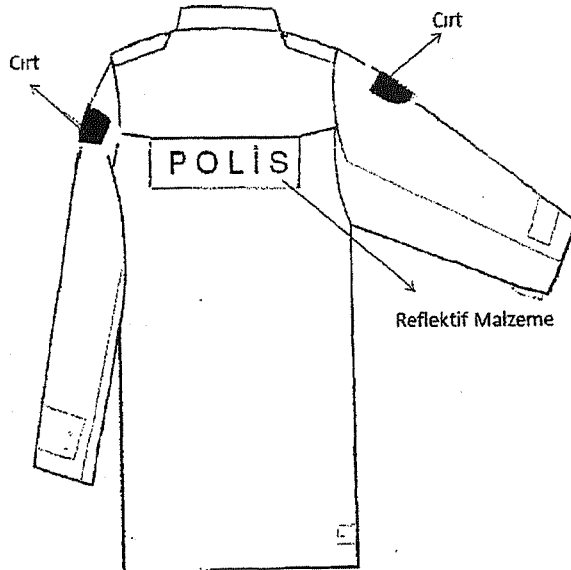

Şapkalar

Şekil-12

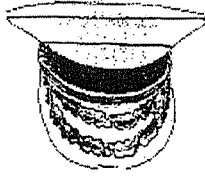

Genel Müdür

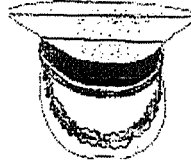

Genel Müdür Yardımcıları

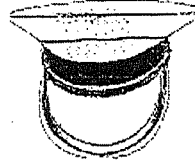

Müdür Subay

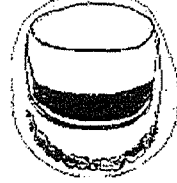
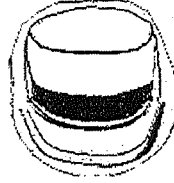
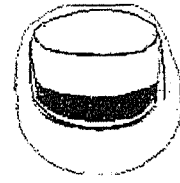

Memur ve SHG

Genel Müdür
BayanGenel Müdür Yardımcıları
BayanMüdür Subay
BayanMemur ve SHG
Bayan

Kepler

Şekil-13

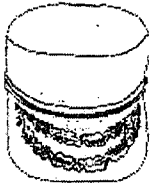

Genel Müdür

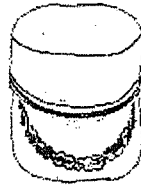

Genel Müdür Yardımcıları

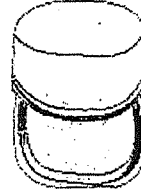

Müdür Subay



Memur ve SHG

Ayakkabı

Şekil-14

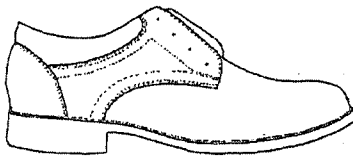

Erkek Ayakkabısı

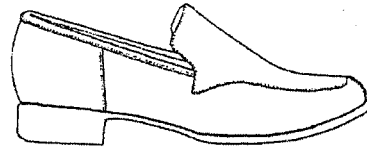

Bayan Ayakkabısı

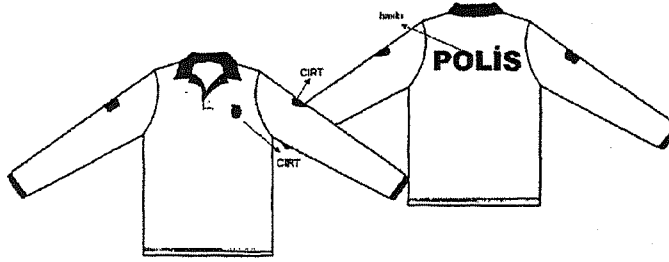
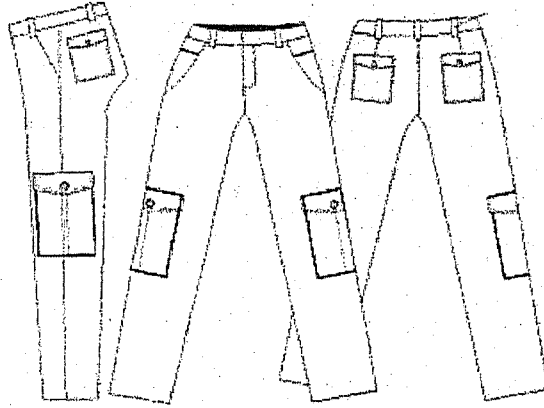

Uzun Kollu Tişört

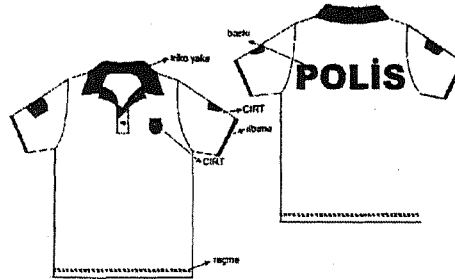

Kısa Kollu Tişört

Bot:

Şekil-17



Gece Kıyafeti

Şekil-18

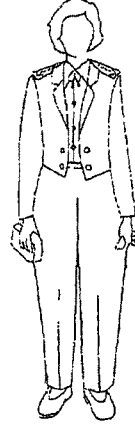

Erkek Gece Kıyafeti

Bayan Gece Kıyafeti
(Etekli)Bayan Gece Kıyafeti
(Pantolonlu)

İtfaiye Pantolonu

Şekil-19

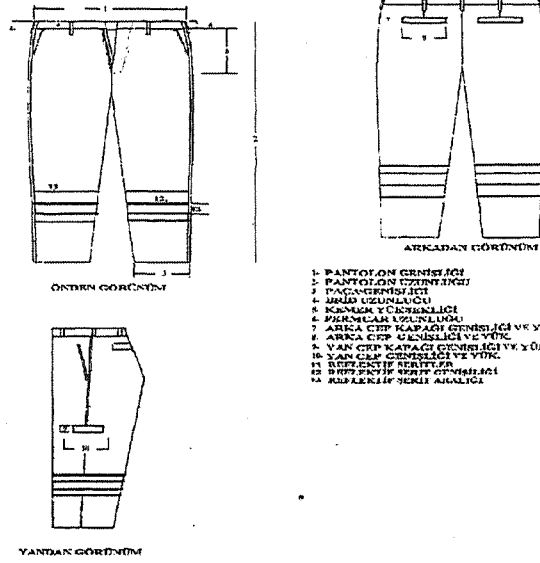

İtfaiye Tişörtü

Şekil-20

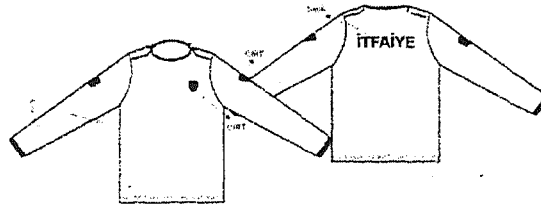

İtfaiye Uzun Kollu Tişört

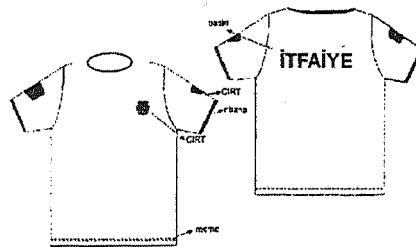

İtfaiye Kısa Kollu Tişört

Özel Harekat Operasyon Tulumu**Şekil-21**

Önden Görünüş

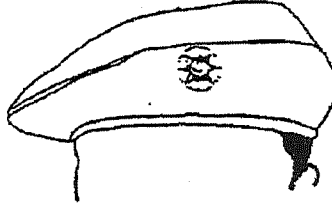

Arkadan Görünüş

Bere:**Şekil-22****Maske:****Şekil-23**

Polis ve Sivil Hizmet Görevlileri Yıldızı :

Şekil-24

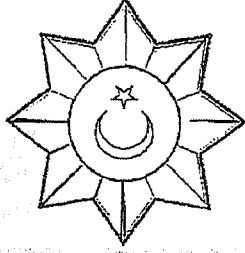

İtfaiye Yıldızı:

Şekil-25

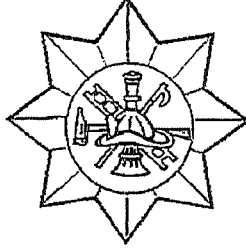

Özel Harekat Yıldızı:

Şekil-26

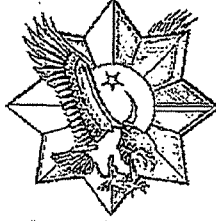

Polis Rozeti:

Şekil-27

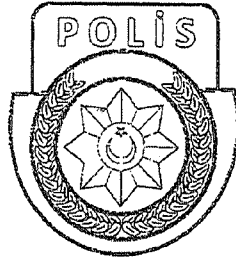

İtfaiye Rozeti:

Şekil-28

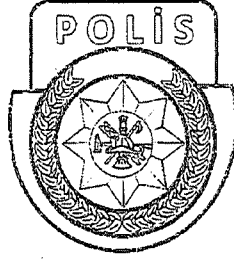

Özel Harekat Rozeti:

Şekil-29

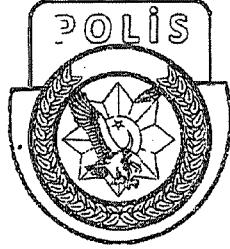

Sivil Hizmet Görevlisi Rozeti:

Şekil-30

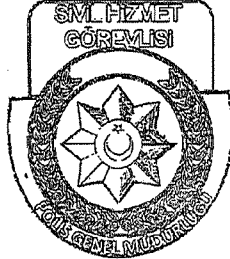

Polis Örgütü Sembolü:

Şekil-31

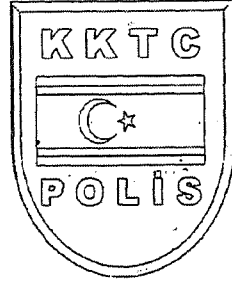

Polis Genel Müdürlüğü İşareti:

Şekil-32



Özel Kalem İşareti:

Şekil-33



İdari Polis İşareti:

Şekil-34



Adli Polis İşareti:

Şekil-35

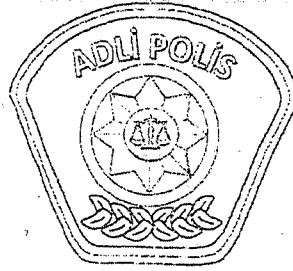

Trafik Polisi İşareti:

Şekil-36



İtfaiye İşareti:

Şekil-37



Polis Okulu İşareti:

Şekil-38

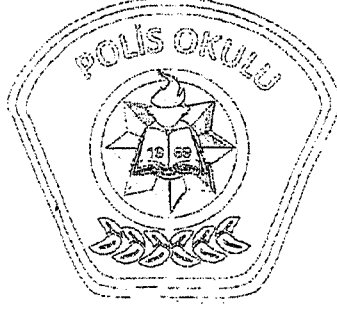

Muhaceret Polisi İşareti:

Şekil-39

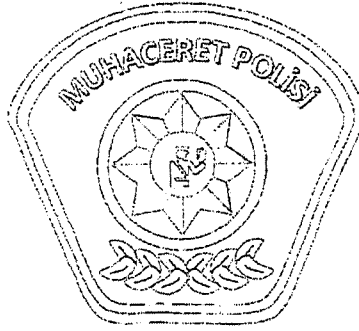

İdari İşler İşareti:

Şekil-40



İletişim Bilgi İşlem İşareti:

Şekil-41



Siyasi Polis İşareti:

Şekil-42



Narkotik ve Kaçakçılığı Önleme İşareti:

Şekil-43



Mali Polis İşareti:

Şekil-44



Özel Harekat İşareti:

Şekil-45



Denetleme Kurulu İşareti:

Şekil-46



PGM-ARGE İşareti:

Şekil-47

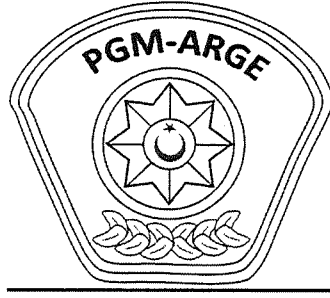

Polis Memuru İşareti:

Şekil-48

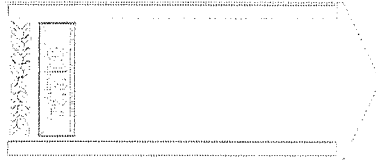

Sivil Hizmet Görevlisi İşaretleri:

Şekil-49

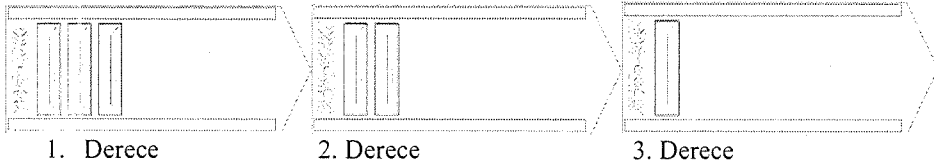

1. Derece

2. Derece

3. Derece



4. Derece

Polis Çavuşu Rütbe İşareti :

Şekil-50

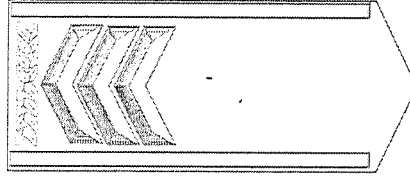

Müfettiş Sınıfı Rütbe İşareti:

Şekil-51

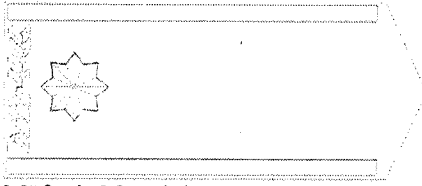

Müfettiş Muavini

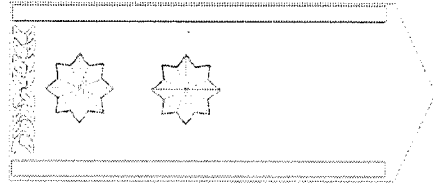

Müfettiş

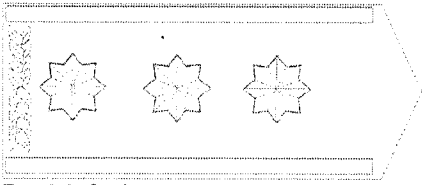

Baş Müfettiş

Müdür Sınıfı Rütbe İşareti:

Şekil-52

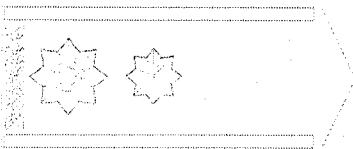

Müdür Muavini

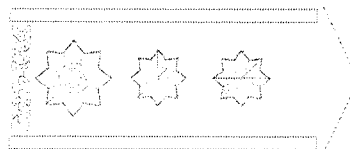

Müdür



Genel Müdür



Genel Müdür Yardımcıları



Özel Harekat



İtfaiye

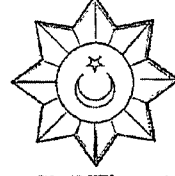

Polis ve Sivil Hizmet Görevlisi

Ahmet KASAPOĞLULARI

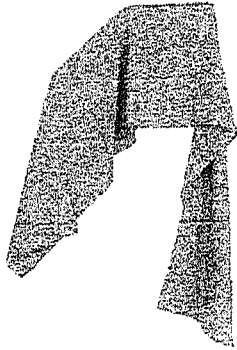
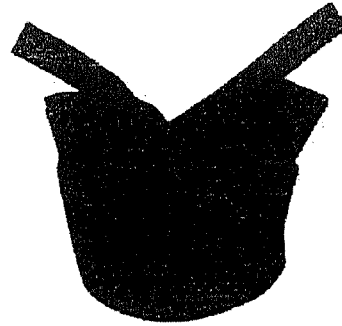
Bayan Sivil Hizmet
Görevlisi FularıÖzel Harekat
Fuları

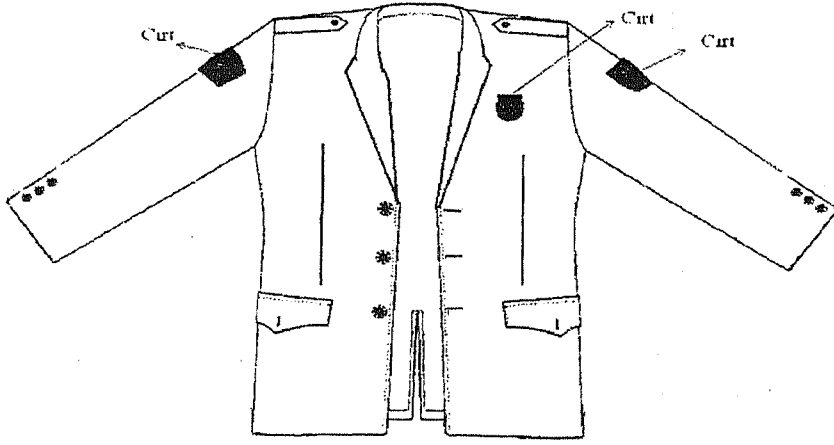

Genel Müdürü
Genel Müdür Yardımcıları
Spoleti



Polis Müdürü
Polis Müdür Muavini
Spoleti